

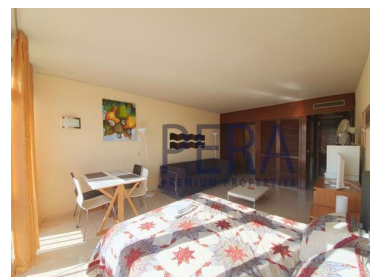

## Portimão - Apartamento



1

Casas de banho



38

Área (m<sup>2</sup>)

**110 000 €**

(EUR €)

## Apartamento T0 na Praia da Rocha Vista Mar

### Apartamento T0 na Praia da Rocha Vista Mar

Um Apartamento Estúdio no 10º andar virado a Sul com vista Mar onde entra num corredor onde tem a kitchenette á sua direita, depois tem uma ampla sala de estar quarto com cama de casal, móveis e mesa.

Ao fundo todo preenchido por portas vidradas e vidros dando uma ampla vista para o Mar e Cidade. Quando entra na sala o lado direito tem um roupeiro e ao lado a entrada para uma casa de banho com duche.

Visitar Portimão é conhecer uma grande variedade de praias de diferentes características e disponíveis para desfrutar em qualquer altura do ano.



**Luis Gomes**

925 513 331

lg.peraproperties@gmail.com

**E info.peraproperties@gmail.com**

**Praia da Rocha: Avenida das Comunidades Lusíadas, Edif Torre da Rocha II, Loja 3 - Praia da Rocha Alvor: Rua D. Sancho I, nº 10 - Alvor Portimão Centro: Praça da República 22 Stand de**



Surpreenda-se com os amplos areais da Praia de Alvor; com as pequenas enseadas mais escondidas, arribas e grutas ao longo da costa; com praias rochosas como a praia do Alemão, com a animação das praias mais familiares ou com a beleza ímpar da Praia da Rocha.

Com um vasto e espaçoso areal que se espraia por mais de 1 km, protegido por arribas de tons quentes e esteticamente recortadas, a Rocha é o local de férias eleito por cada vez mais veraneantes, sendo uma das praias mais conhecidas do país.

A praia possui uma rede de largos passadiços que percorrem praticamente todo o areal, ao longo dos quais se multiplicam os equipamentos de apoio aos utentes da praia, incluindo uma área desportiva.

Já na avenida que acompanha a frente de mar da Rocha, sucedem-se hotéis, bares, esplanadas, discotecas e um casino, culminando na marina de Portimão, diversificando a oferta turística e oferecendo muito colorido e animação à praia.

Dos miradouros altaneiros existentes nas extremas da praia, os Três Castelos a poente e a Fortaleza de St.<sup>a</sup> Catarina de Ribamar, já na entrada da barra do Rio Arade, o visitante depara-se com uma fabulosa vista panorâmica sobre a linha de costa entre a Ponta João d´Arens e a Ponta do Altar.

Apesar da componente urbana e turística que caracteriza a envolvente da Rocha, a paisagem natural parece ainda sobrepor-se, tanto pela imponência como pela beleza.



**Luis Gomes**

925 513 331

lg.peraproperties@gmail.com

**E [info.peraproperties@gmail.com](mailto:info.peraproperties@gmail.com)**

**Praia da Rocha: Avenida das Comunidades Lusíadas, Edif Torre da Rocha II, Loja 3 - Praia da Rocha Alvor: Rua D. Sancho I, nº 10 - Alvor Portimão Centro: Praça da República 22 Stand de**